



ΕΛΛΗΝΙΚΗ ΔΗΜΟΚΡΑΤΙΑ  
ΠΕΡΙΦΕΡΕΙΑ ΝΟΤΙΟΥ ΑΙΓΑΙΟΥ  
ΓΕΝΙΚΗ ΔΙΕΥΘΥΝΣΗ ΑΝΑΠΤΥΞΙΑΚΟΥ ΠΡΟΓ/ΜΟΥ,  
ΠΕΡΙΒΑΛΛΟΝΤΟΣ & ΥΠΟΔΟΜΩΝ  
ΔΙΕΥΘΥΝΣΗ ΤΕΧΝΙΚΩΝ ΕΡΓΩΝ ΚΥΚΛΑΔΩΝ

Ερμούπολη : 22-09-2015  
Αριθ. Πρωτ. Τ.Υ. οικ: 113210/4124

**ΚΟΙΝ :**

Ως Πίνακα Αποδεκτών

Ταχ. Δ/νση : Πλ. Λαϊκής Κυριαρχίας 3  
Ταχ. Κώδικας : 841 00 Ερμούπολη  
Πληροφορίες : Ζαράνη Μαργαρίτα  
Τηλέφωνα : (22813) 62724  
FAX : (22810) 84124  
E-mail : margarita.zarani@5114.syzefxis.gov.gr

**για δημοσίευση της παρούσας ανακοίνωσης**

\\Kyksrvn001\common\ΟΔ.ΔΙΚΤΥΟ\ΣΥΡΟΣ\ΑΔ.ΔΙΕΛΕΥΣΗΣ\Χορήγηση δικαιώματος  
διέλευσης Vodafone (αρχική αίτηση 1.9.15)\Ανακοίνωση - δημοσιοποίηση  
εργασιών.doc

**ΘΕΜΑ: Δημοσίευση αιτήματος παρόχου τηλεπικοινωνιών για την χορήγηση δικαιώματος διέλευσης σε δημόσια και κοινόχρηστα ακίνητα στη νήσο Θήρα**

**ΣΧΕΤ. : (α)** Την από 01-09-2015 αίτηση παρόχου.

Έχοντας υπόψη :

Α. Την πιο πάνω σχετική αίτηση του παρόχου.

Β. Την με αριθμό οικ. 725/23/04-01-2012 (ΦΕΚ Β αρ. φύλλου 5/5-1-2012) ΚΥΑ « Απόφαση διαδικασία χορήγησης Δικαιωμάτων Διέλευσης Δικτύων Ηλεκτρονικών Επικοινωνιών ». άρθρο 8 παρ. 2,3

**ΑΝΑΚΟΙΝΩΝΟΥΜΕ**

Ότι με την (α) σχετική αίτησή του, πάροχος τηλεπικοινωνιών ζητά την χορήγηση δικαιώματος διέλευσης σε δημόσια και κοινόχρηστα ακίνητα στη νήσο Σύρο :

**1. Εγκατάσταση Δικτύων σε χαντάκια ως εξής:**

**ΣΗΜΕΙΟ 1 .**

Κατά μήκος τομή της οδού Αξού - Γαλησσά - Φοίνικα από τη συμβολή της με την επαρχιακή οδό Κίνι - Δανακού έως τη συμβολή της με την οδό Φοίνικα - Βήσσα , συνολικού μήκους **4.580 μ.** πλάτους 0,05 μ. και βάθους 0,30 μ.

**ΣΗΜΕΙΟ 2.**

Κατά μήκος τομή επί της οδού Άνω Μάννα - Ποσειδωνίας από τη συμβολή της με την επαρχιακή οδό Φοίνικα - Βήσσα έως το σημείο που φαίνεται στη συνημμένη οριζοντιογραφία , συνολικού μήκους **3.470 μ.** πλάτους 0,05 μ. και βάθους 0,30 μ.

**ΣΗΜΕΙΟ 3.**

Κατά μήκος τομή επί της οδού Άνω Μάννα - Μέγα Γυαλού (όπως φαίνεται στη συνημμένη οριζοντιογραφία) έως τη συμβολή της με την επαρχιακή οδό Άνω Μάννα Ποσειδωνίας , συνολικού μήκους **220 μ.** πλάτους 0,05 μ. και βάθους 0,30 μ.

Κατά μήκος τομή επί της οδού Άνω Μάννα - Ποσειδωνίας από τη συμβολή της με την οδό Άνω Μάννα - Μέγα Γυαλού συνολικού μήκους **160 μ.** , πλάτους 0,05 μ. και βάθους 0,30 μ.

## 2. Εγκατάσταση φρεατίων ως εξής:

Κατασκευάζονται 11 νέα Φρεάτια διαστάσεων μήκους 0,80 μ. , πλάτους 0,80 μ. και βάθους 0,90 μ. (όπως φαίνεται στη συνημμένη οριζοντιογραφία

Παρακαλούνται όπως όλοι οι ενδιαφερόμενοι πάροχοι, ιδιωτικοί ή δημόσιοι φορείς οι οποίοι εντός του άμεσου προσεχούς εξαμήνου, **προτίθενται να προβούν σε εκσκαφή**, στην πιο πάνω θέση και περιοχή, να υποβάλλουν σχετική αίτηση στην Δ/νση Τεχνικών Έργων Κυκλάδων της Περιφέρειας Νοτίου Αιγαίου ,εντός δεκαπέντε (15) ημερών από την δημοσίευση της παρούσης σύμφωνα με την παρ.4 του άρθρου 8 της με αριθμό οικ. 725/23/4-1-2012 Κ.Υ.Α Απόφασης.

Πάροχοι και φορείς οι οποίοι δεν υποβάλουν αίτηση εργασιών Εκσκαφής εντός της προθεσμίας δεκαπέντε (15) ημερολογιακών ημερών εγκαίρως, δεν θα έχουν το δικαίωμα εκσκαφής κατά το εξάμηνο αυτό της συγκεκριμένης περιοχής.

*Για την ακρίβεια*

*Η Προϊσταμένη  
της Διεύθυνσης Τεχνικών Έργων*

*Αδαμαντία Συμεοπούλου  
Πολιτικός Μηχανικός με Β'βαθ.*

### **Συνημμένα**

1. Απόσπασμα χάρτη google earth με σημειωμένες τις θέσεις του έργου

### **Πίνακας Αποδεκτών**

1. Εθνική Επιτροπή Τηλεπικοινωνιών & Ταχυδρομείων  
Λ. Κηφισίας 60 - Μαρούσι 151 25  
Τηλ.: 210 6151000 - Fax: 210 6105049 - Email: info@eett.gr
2. Περιφέρεια Νοτίου Αιγαίου - Γραφείο Αντιπεριφερειάρχη  
Ενταύθα -
3. Δήμος Σύρου - Ερμούπολης - Γραφείο Προγραμματισμού - Ενταύθα -  
Email: g.palaiologos@syros-ermoupolis.gr

**(να σταλεί και με fax σε όλους)**

### **Εσωτερική Διανομή**

1. Χ.Α.
2. Φ.Ε. (Ζαράνη Μαργαρίτα)
3. Φ.4.10

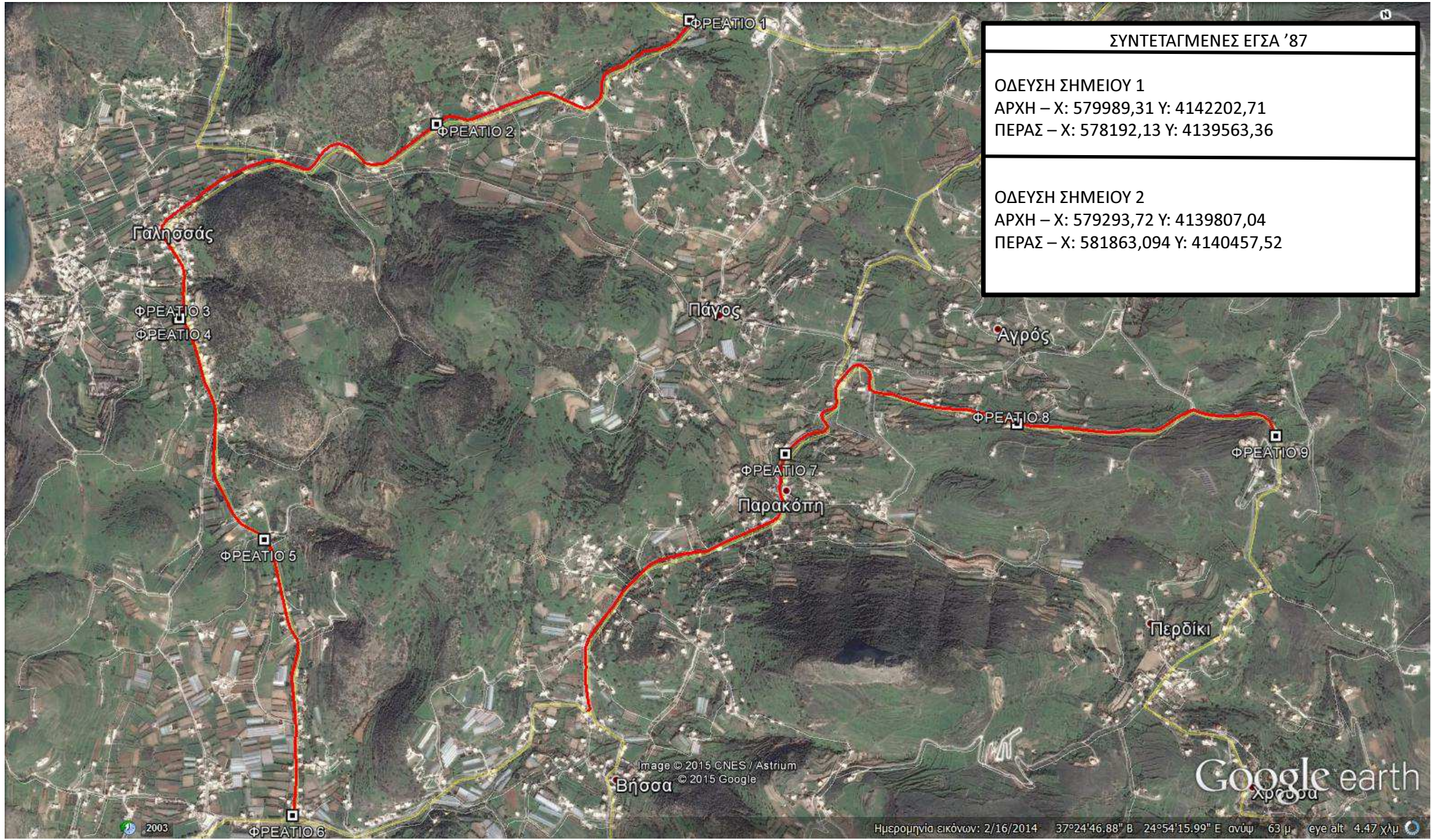

ΣΥΝΤΕΤΑΓΜΕΝΕΣ ΕΓΣΑ '87

ΟΔΕΥΣΗ ΣΗΜΕΙΟΥ 1  
ΑΡΧΗ – Χ: 579989,31 Υ: 4142202,71  
ΠΕΡΑΣ – Χ: 578192,13 Υ: 4139563,36

ΟΔΕΥΣΗ ΣΗΜΕΙΟΥ 2  
ΑΡΧΗ – Χ: 579293,72 Υ: 4139807,04  
ΠΕΡΑΣ – Χ: 581863,094 Υ: 4140457,52

Image © 2015 CNES / Astrium  
© 2015 Google

Google earth  
Χρυσού

2003

Ημερομηνία εικόνας: 2/16/2014 37°24'46,88" Β 24°54'15,99" Ε ανύψ 63 μ eye alt 4.47 χλμ

ΣΥΝΤΕΤΑΓΜΕΝΕΣ ΕΓΣΑ '87

ΟΔΕΥΣΗ ΣΗΜΕΙΟΥ 3

ΑΡΧΗ – Χ: 582727,361 Υ: 4141097,55

ΠΕΡΑΣ – Χ: 582694,29 Υ: 4141201,33

ΦΡΕΑΤΙΟ 11 □ ΦΡΕΑΤΙΟ 10

Επαρχία Άνω Μάννας-Μεγάλης Βαλούς

Φρεάτιο Ροζα

Επαρχία Άνω Μάννας-Μεγάλης Βαλούς

Image © 2015 CNES / Astrium  
© 2015 Google

Google earth

2003

Ημερομηνία εικόνας: 2/16/2014 37°24'59.27" Β 24°56'10.96" Ε ανύψ 59 μ eye alt 1.64 χλμ